# ABSTELLFÄCHER AUF MITTLERER HÖHE



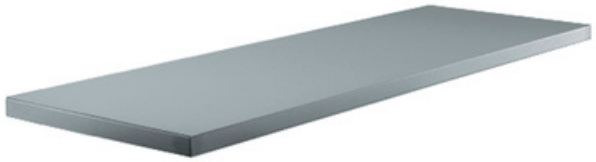

## Beschreibung

Available for tables or 600 mm and 700 mm

- ✓ Stainless steel manufactured AISI 304, Scotch Brite finishing.
- ✓ Work, top with flattened lower edges.

## Technische Daten

**Aussenabmessungen**

## Verfügbare Modelle

| | |
|---|---|
| 5827656 | Mittleres Regal für Arbeitstisch 600x600 EM-606 |
| 5827757 | Mittleres Regal für Arbeitstisch 700x700 EM-707 |
| 5827768 | Mittleres Regal für Arbeitstisch 1800x700 EM-718 |

** Fragen sie nach der verfügbarkeit von sonderversionen*

AENOR ER Empresa Registrada ER-0437/1/95 UNE-EN ISO 9001 SAMMIC, S.L. Basarte, 1 - 20720 AZKOITIA www.sammic.com

sammic | www.sammic.de
**Food Service Equiment Manufacturer**
Polígono Basarte, 1.
20720 Azkoitia, Spain
phone +34 943 15 72 36
sales@sammic.com

| | |
|---|---|
| Projekt | Datum |
| Ref. | Anzahl |
| Zugelassen | |



Copyright 2024 © Sammic S.L.